

- TUMAČ PLANSKOG ZNAKOVLJA**
- GRANICE POSTOJEĆI PLANIRANO**
- GRANICA KATASTRARSKE OPĆINE
 - GRANICA NASELJA
 - GRANICA GRADEVINSKOG PODRUČJA NASELJA
 - GRANICA ZONE ZAŠTITE KULTURNIH DOBARA
- RAZVOJ I UREĐENJE PROSTORA NASELJA**
- IZGRAĐENI DIO GRADEVINSKOG PODRUČJA NASELJA
 - NEIZGRAĐENI DIO GRADEVINSKOG PODRUČJA NASELJA
- RAZVOJ I UREĐENJE PROSTORA IZVAN NASELJA**
- GOSPODARSKA NAMJENA - PROIZVODNA
 - SPORTSKO - REKREACIJSKA NAMJENA
 - POLIJOPRIVREDNO TLO - OSOBITO VRIJEDNO OBRADIVO TLO - P1
 - VODENE POVRŠINE
 - GROBLJE
- PROMET**
- REGULACIJSKA LINIJA POSTOJEĆE PROMETNICE
 - KORIDOR DRŽAVNE/LOKALNE CESTE
- OTPAD**
- INTERVENTNO ODLAGALIŠTE OTPADA
 - OK - komunalni otpad
- 12**
- PREDLOŽENE IZMJENE PLANA**

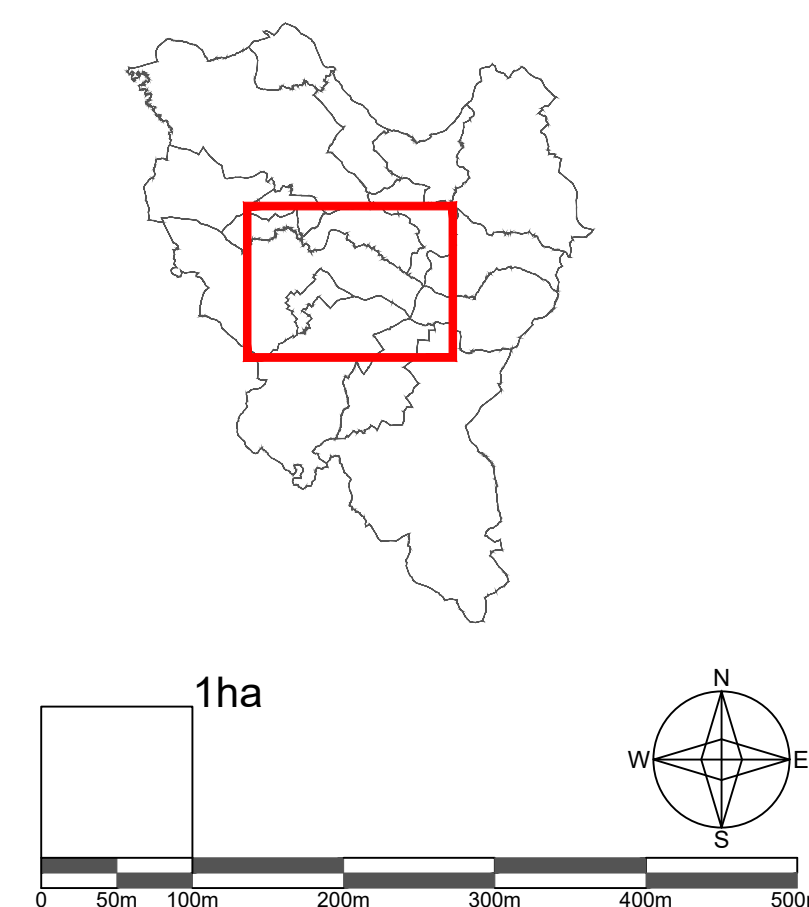

KARLOVAČKA ŽUPANIJA		OPĆINA RIBNIK	
Naziv prostornog plana: II. IZMJENE I DOPUNE PROSTORNOG PLANA UREĐENJA OPĆINE RIBNIK KONAČNI PRIJEDLOG IZMJENA PLANA			
Naziv kartografskog prikaza: GRADEVINSKA PODRUČJA NASELJA DONJA STRANICA, GORNJA STRANICA, JARNEVIĆI, LIPNIK, RAVNICA, SKRADSKO SELO			
broj kartografskog prikaza: 4.2	Mjerilo kartografskog prikaza: 1 : 5 000		
Odluka o izradi II. izmjena i dopuna Prostornog plana uređenja Općine Ribnik. Glasnik Općine Ribnik 03/23		Odluka Općinskog vijeća o donošenju plana. Glasnik Općine Ribnik XX/2023	
Javna rasprava objavljena u listu: "Vešernji list" od 22. 10. 2023. godine		Javna rasprava održana: 24. 10. - 31. 10. 2023. godine	
Porozna javna rasprava objavljena u listu: "Vešernji list" od 19. 11. 2023. godine		Porozna javna rasprava održana: 22. 11. - 30. 11. 2023. godine	
Pečat tijela odgovornog za provođenje javne rasprave:		Odgovorna osoba za provođenje javne rasprave:	
M.P.	 Srećana Zvonarić Hribljan	
Pravna osoba koja je izradila plan: Javna ustanova Zavod za prostorno uređenje Karlovačke županije			
Pečat pravne osobe koja je izradila plan:		Odgovorna osoba:	
M.P.	 Slađana Fumić, dipl.iur.	
Stručni tim u izradi plana: Marinko Maradin, dipl.ing.arh., Vlasta Borota, dipl.ing.arh., Dušan Milković, stroj.teh.			
Pečat Općinskog načelnika:		Općinski načelnik:	
M.P.	 Dino Blažević	
Istovjetnost prostornog plana s izvorikom ovjerava:		Pečat nadležnog tijela:	
.....		M.P.	